



FUNDACIÓN ALDO CASTAÑEDA Manual de Descripción de Puestos

Identificación

Nombre del puesto:	Psicóloga para la Unidad Pediátrica
Jefe inmediato:	Coordinador del Depto. de Pediatría
Subordinados inmediatos:	-----
Suplencia en caso de ausencia temporal:	
Servicio o departamento:	Psicología Pediátrica

Descripción General

Orientación y cuidado a las familias y sus pacientes para sobrellevar las enfermedades cardiovasculares, desde el punto de vista biopsicosocial, emocional y espiritual.

Ubicación en la Estructura Organizacional

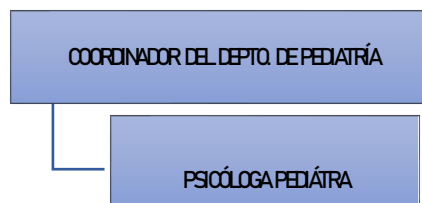

Fecha de elaboración

Diciembre 2014

Fecha de actualización

Diciembre 2021

Principales Funciones

1. Brindar apoyo emocional a los pacientes y sus familias en la estadía hospitalaria.
2. Orientación a las familias en el acompañamiento hospitalario de sus hijos.
3. Evaluación Psicométrica en casos específicos: con el objetivo de determinar pautas en el tratamiento del paciente.
4. Terapia de juego con el objetivo de disminuir ansiedad y estrés hospitalarios.
 - a. Plan de tratamiento psicológico de seguimiento a pacientes egresados, evaluación de su nivel de adaptación a su rutina diaria.
5. Terapia a las familias: con el objetivo de ayudarles en el apoyo emocional con sus hijos en las diferentes etapas hospitalarias.
6. Atención en crisis en el área de Intensivo Pediátrico:
7. Apoyo emocional a las familias a través de terapia individual y terapias de grupo.
8. Creadora y encargada del Proyecto Muñeco Terapéutico
9. Coordinar proyecto de rincón temático en Consulta Externa
10. Coordinar grupo de voluntariado para apoyo emocional a los pacientes en su estadía hospitalaria
11. Otorgar capacitaciones en talleres, seminarios y conferencias dirigidas al personal del hospital y centros educativos
12. Conferencias y talleres a personal de enfermería del área pediátrica
13. Psicoterapeuta en pacientes pediátricos y sus familias para la adaptación al tratamiento y el proceso hospitalario – atención crisis.

Perfil

Nivel académico:	Licenciatura en Psicología
Otra formación complementaria:	Capacitación hospitalaria, Cursos y adiestramiento ocupacional en áreas que requiera la especialidad del puesto.
Experiencia requerida:	1 año de experiencia comprobable en puesto similar.
Edad:	Discrecional
Género:	Discrecional
Estado civil:	Discrecional

Condiciones de Contratación

Tipo de contrato:	Por Honorarios Profesionales
Horario:	

Requisitos Especiales

Horas extras y fines de semana: Según lo requiera las necesidades y las metas fijadas.

Competencias Personales

✚ Aptitudes Y Habilidades:

- ❄ Habilidad y preparación para cualquier emergencia que se presente.
- ❄ Organización.

✚ Actitudes (cualidades personales):

- ❄ **Personalidad:** Iniciativa propia, extrovertida, espíritu de equipo, entusiasta y eficiente, buenas relaciones interpersonales, discreta y trabajo bajo presión.
- ❄ **Valores:** Responsabilidad, puntualidad, honestidad, honradez, buenos modales y vocabulario adecuado, actitud de servicio al paciente.

Competencias Conductuales

Competencia	Nivel de Requerimiento
Liderazgo	Alto
Toma de decisiones	Alto
Trabajo en equipo	Alto
Trabajo bajo presión	Alto
Actitud de servicio	Alto
Responsabilidad	Alto
Organización	Alto
Auto motivación	Alto
Orientación al logro de resultados	Alto



Fundación Aldo Castañeda
Manual de Descripción de Puestos

Identificación

Nombre del puesto:	Médico especialista en cirugía cardiovascular pediátrica para atención y evaluación previo a alta de pacientes post-operados en unidad de cuidado intensivo y/o encamamiento y evaluación post-operatoria en consulta externa
Jefe inmediato:	Jefe de Cirugía Pediátrica
Subordinados inmediatos:	
Suplencia en caso de ausencia temporal:	
Servicio o departamento:	Cirugía Pediátrica

Descripción General

Médico especialista en cirugía cardiovascular pediátrica para atención y evaluación previo a alta de pacientes post-operados en unidad de cuidado intensivo y/o encamamiento y evaluación post-operatoria en consulta externa

Ubicación en la Estructura Organizacional

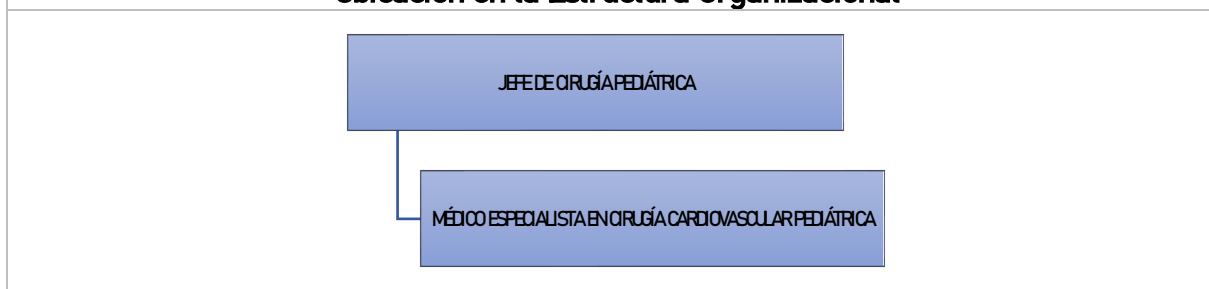

Fecha de elaboración	Fecha de actualización
Diciembre 2018	Diciembre 2019

Principales Funciones

- a) en su post operatorio inmediato en la unidad de cuidado intensivo y/o unidad de cuidado intermedio y/o encamamiento general ya sea este de adultos o de niños,
- b) En su mediato post operatorio en la unidad de cuidado intensivo y/o unidad de cuidado intermedio y/o encamamiento general ya sea este de adultos o de niños y
- c) En la o las evaluaciones post operatorias quirúrgicas en la consulta externa dependiendo de la evolución del paciente

Perfil

Nivel académico:	Médico y Cirujano Pediatra con entrenamiento en cirugía cardiovascular pediátrica
Otra formación complementaria:	Pediatra
Experiencia requerida:	N/A
Edad:	Discrecional
Género:	Indistinto

Estado civil:	Discrecional
---------------	--------------

Condiciones de Contratación

Tipo de contrato:	Contrato por Honorarios Profesionales
Horario:	sus servicios no son exclusivos por lo que los prestará sin sujeción a horario fijo o establecido, ; lo hará programando los mismos en forma directa con quien se coordinen los mismos, ya sea en horario inhábil, fines de semana, días festivos, etc.

Requisitos Especiales

Horas extras y fines de semana: Según lo requieran las necesidades y metas fijadas.

Competencias Personales

✚ Aptitudes Y Habilidades:

- ❄ Habilidad Manual, destreza, maniobras de resucitación cardiopulmonar.
- ❄ Organización

✚ Actitudes (cualidades personales):

- ❄ **Personalidad:** Empatía con los pacientes, comunicación amabilidad.
- ❄ **Valores:** Responsabilidad, puntualidad, honestidad, honradez.
- ❄ **Otras cualidades:** Responsabilidad, puntualidad, honestidad y actitud de servicio al paciente



Competencias Conductuales

Competencia	Nivel de Requerimiento
Liderazgo	Alto
Toma de decisiones	Alto
Trabajo en equipo	Alto
Trabajo bajo presión	Alto
Actitud de servicio	Alto
Responsabilidad	Alto
Organización	Alto
Auto motivación	Alto
Orientación al logro de resultados	Alto
Habilidades de supervisión	Alto



Fundación Aldo Castañeda
Manual de Descripción de Puestos

Identificación

Nombre del puesto:	Médico especialista en cirugía cardiovascular pediátrica para identificación, evaluación, análisis, y programación de pacientes con
---------------------------	---

	cardiopatías congénitas para corrección quirúrgica.
Jefe inmediato:	Director Área Pediátrica
Subordinados inmediatos:	
Suplencia en caso de ausencia temporal:	
Servicio o departamento:	Cirugía Pediátrica

Descripción General

Médico especialista en cirugía cardiovascular pediátrica para identificación, evaluación, análisis, y programación de pacientes con cardiopatías congénitas para corrección quirúrgica

Ubicación en la Estructura Organizacional

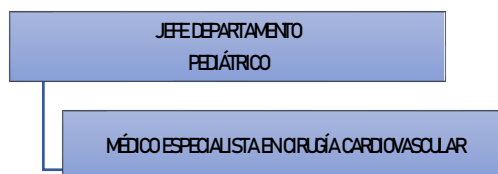

Fecha de elaboración	Fecha de actualización
Diciembre 2018	Diciembre 2019

Principales Funciones

- evaluación y análisis de los pacientes con cardiopatías congénitas para determinar si llenan todos los requisitos de laboratorio, de diagnósticos avanzados como ecocardiograma fetal, ecocardiograma transtorácico o ecocardiograma transesofágico y de cateterismo cardiaco,
- programación calendarizada de los pacientes considerando estado clínico y tipo de cardiopatía congénita, teniendo en cuenta las escalas de riesgo de cada cardiopatía,
- analizar estado clínico de los pacientes de pediatría que se encuentran en los diferentes servicios

Perfil

Nivel académico:	Médico y Cirujano Pediatra con entrenamiento en cirugía cardiovascular pediátrica
Otra formación complementaria:	Pediatra
Experiencia requerida:	N/A
Edad:	Discrecional
Género:	Indistinto
Estado civil:	Discrecional

Condiciones de Contratación	
Tipo de contrato:	Contrato por Honorarios Profesionales
Horario:	sus servicios no son exclusivos por lo que los prestará sin sujeción a horario fijo o establecido, ; lo hará programando los mismos en forma directa con quien se coordinen los mismos, ya sea en horario inhábil, fines de semana, días festivos, etc.

Requisitos Especiales
Horas extras y fines de semana: Según lo requieran las necesidades y metas fijadas.

Competencias Personales
<p>✚ Aptitudes Y Habilidades:</p> <ul style="list-style-type: none"> ❄ Habilidad Manual, destreza, maniobras de resucitación cardiopulmonar. ❄ Organización <p>✚ Actitudes (cualidades personales):</p> <ul style="list-style-type: none"> ❄ Personalidad: Empatía con los pacientes, comunicación amabilidad. ❄ Valores: Responsabilidad, puntualidad, honestidad, honradez. ❄ Otras cualidades: Responsabilidad, puntualidad, honestidad y actitud de servicio al paciente <p>✚</p>

Competencias Conductuales	
Competencia	Nivel de Requerimiento
Liderazgo	Alto
Toma de decisiones	Alto
Trabajo en equipo	Alto
Trabajo bajo presión	Alto
Actitud de servicio	Alto
Responsabilidad	Alto
Organización	Alto
Auto motivación	Alto
Orientación al logro de resultados	Alto
Habilidades de supervisión	Alto

 <p>Fundación Aldo Castañeda</p>	<p>Fundación Aldo Castañeda Manual de Descripción de Puestos</p>
---	--

Identificación	
Nombre del puesto:	Ecocardiógrafa pediatra para realización de ecocardiogramas fetales y ecocardiogramas transesofágicos transoperatorios
Jefe inmediato:	Jefe Departamento de Ecocardiografía Pediátrica
Subordinados inmediatos:	
Suplencia en caso de ausencia temporal:	Ecocardiografistas en su Departamento

Servicio o departamento:	Ecocardiografía Pediátrica
---------------------------------	----------------------------

Descripción General

Cardiólogo Pediatra con especialización en ecocardiografía Pediátrica para la realización de ecocardiogramas fetales y ecocardiogramas transesofágicos transoperatorios

Ubicación en la Estructura Organizacional

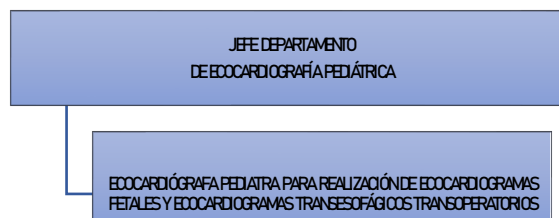

Fecha de elaboración	Fecha de actualización
Diciembre 2019	Diciembre 2019

Principales Funciones

- a) Realizar ecocardiogramas fetales, transesofágicos y transoperatorios
- b) Evaluar a pacientes en consulta externa
- c) Apoyar en sala de operaciones e intensivo con ecocardiogramas de emergencia
- d) Participar en sesión médica-quirúrgica dos veces por semana
- e) Elaborar informes de ecocardiogramas
- f) Realizar otras funciones y actividades diversas que le sean requeridas por la naturaleza de su profesión;
- g) Asistir a sesiones, convenciones y/o congresos científicos nacionales e internacionales para tener opción a Colegiatura Activa del Colegio de Médicos y Cirujanos;
- h) Preparar reportes y actualizar datos estadísticos de trabajos realizados,
- i) Realizar notas de evolución y órdenes médicas con firma y sello correspondiente en el expediente clínico.

Así mismo LA PROFESIONAL se compromete a asistir a reuniones que se le convoque, con el objeto de evaluar temas de interés para el mejor desempeño, así como brindar apoyo en actividades que le sean solicitadas; todo ello en la sede del Departamento de Cardiología y Cirugía Cardiovascular Pediátrica "Dr. Aldo Castañeda", los días que lo considere respecto a sus programaciones personales, y programaciones propias del Departamento de Cardiología y Cirugía Cardiovascular Pediátrica "Dr. Aldo Castañeda".

Perfil

Nivel académico:	Ecocardiografía Pediatra
-------------------------	--------------------------

Otra formación complementaria:	
Experiencia requerida:	
Edad:	Discrecional
Género:	Indistinto
Estado civil:	Discrecional

Condiciones de Contratación

Tipo de contrato:	Contrato de Prestación Servicios Profesionales
Horario:	sus servicios no son exclusivos por lo que los prestará sin sujeción a horario fijo o establecido, ; lo hará programando los mismos en forma directa con quien se coordinen los mismos, ya sea en horario inhábil, fines de semana, días festivos, etc.

Requisitos Especiales

Horas extras y fines de semana: Según lo requieran las necesidades y metas fijadas.

Competencias Personales

✚ Aptitudes Y Habilidades:

- ❄ Conocimiento anatómico, fisiológico, etc. Del caso
- ❄ Conocimiento de los diferentes aparatos o máquinas y su funcionamiento
- ❄ Interpretación de datos de laboratorio.

✚ Actitudes (cualidades personales):

- ❄ **Personalidad:** Iniciativa propia, extrovertida, espíritu de equipo, entusiasta y eficiente. Buenas relaciones interpersonales, discreta y trabajo bajo presión.
- ❄ **Valores:** Responsabilidad, puntualidad, honestidad, honradez.
- ❄ **Otras cualidades:** Buena presentación personal, buenos modales y vocabulario adecuado, actitud de servicio al paciente.

Competencias Conductuales

Competencia	Nivel de Requerimiento
Liderazgo	Alto
Toma de decisiones	Alto
Trabajo en equipo	Alto
Trabajo bajo presión	Alto
Actitud de servicio	Alto
Responsabilidad	Alto
Organización	Alto
Auto motivación	Alto
Orientación al logro de resultados	Alto
Habilidades de supervisión	Alto



Fundación Aldo Castañeda Manual de Descripción de Puestos

Identificación

Nombre del puesto:	SUB JEFE DE INTENSIVO CARDÍACO PEDIÁTRICO
Jefe inmediato:	Jefe Departamento de Intensivo Cardíaco Pediátrico
Subordinados inmediatos:	
Suplencia en caso de ausencia temporal:	Otros profesionales con especialización de Intensivo Pediátrico
Servicio o departamento:	Intensivo Cardíaco Pediátrico

Descripción General

Sub jefe de Intensivo Pediátrico

Ubicación en la Estructura Organizacional

JEFE DEPARTAMENTO DE INTENSIVO CARDÍACO PEDIÁTRICO

SUB JEFE DE INTENSIVO CARDÍACO PEDIÁTRICO

Fecha de elaboración

Diciembre 2019

Fecha de actualización

Diciembre 2019

Principales Funciones

- Atención de pacientes en intensivo post operados cardiacos,
 - Atención de pacientes en intensivo post colocación de marcapaso epicardio,
 - Atención de pacientes en estado crítico post cateterismo cardiaco, diagnóstico y terapéutico,
 - Atención de pacientes en estado crítico en el área de emergencia en consulta externa,
 - Atención de pacientes que requieran evaluación de emergencia en el área de encamamiento.
 - Colocación de catéteres centrales en el área de intensivo y encamamiento,
 - Manejo de pacientes en ventilación mecánica, con hipertensión pulmonar y Oxido Nítrico,
 - Atención de pacientes en estado crítico en el área de intensivo,
 - Atención de llamadas telefónicas fuera del horario laboral por pacientes en estado crítico durante 10 días al mes,
 - Realización de procedimientos invasivos y no invasivos en área de intensivo,
 - Dar plan educacional a padres de pacientes ingresados en área de intensivo pediátrico,
 - Cubrir vacaciones a otros integrantes de dirección y subdirección de intensivo pediátrico
 - Asistir a actividades académicas del Departamento los lunes y sesiones cardioquirúrgicas los martes y miércoles
 - Asistencia a clases de posgrado todos los jueves.
- Así mismo se compromete a asistir a reuniones que se le convoque, con el objeto de evaluar temas de interés para el mejor desempeño, así como brindar apoyo en actividades o tareas que le sean solicitadas.

Perfil

Nivel académico:	Magister en Pediatría
Otra formación complementaria:	Pediatra
Experiencia requerida:	N/A
Edad:	Discrecional
Género:	Indistinto
Estado civil:	Discrecional

Condiciones de Contratación	
Tipo de contrato:	Contrato Indefinido
Horario:	Lunes a viernes de 7:00 a 15:00 horas con turnos rotativos por las noches y fines de semana.

Requisitos Especiales
Horas extras y fines de semana: Según lo requieran las necesidades y metas fijadas.

Competencias Personales
<p>✚ Aptitudes Y Habilidades:</p> <ul style="list-style-type: none"> ❄ Conocimiento anatómico, fisiológico, etc. Del caso ❄ Conocimiento de los diferentes aparatos o máquinas y su funcionamiento ❄ Interpretación de datos de laboratorio. <p>✚ Actitudes (cualidades personales):</p> <ul style="list-style-type: none"> ❄ Personalidad: Iniciativa propia, extrovertida, espíritu de equipo, entusiasta y eficiente. Buenas relaciones interpersonales, discreta y trabajo bajo presión. ❄ Valores: Responsabilidad, puntualidad, honestidad, honradez. ❄ Otras cualidades: Buena presentación personal, buenos modales y vocabulario adecuado, actitud de servicio al paciente.

Competencias Conductuales	
Competencia	Nivel de Requerimiento
Liderazgo	Alto
Toma de decisiones	Alto
Trabajo en equipo	Alto
Trabajo bajo presión	Alto
Actitud de servicio	Alto
Responsabilidad	Alto
Organización	Alto
Auto motivación	Alto
Orientación al logro de resultados	Alto
Habilidades de supervisión	Alto



Fundación Aldo Castañeda Manual de Descripción de Puestos

Identificación

Nombre del puesto:	Pediatra para atención integral a pacientes con cardiopatías congénitas en el departamento de Pediatría
Jefe inmediato:	Jefe Departamento Pediátrico
Subordinados inmediatos:	
Suplencia en caso de ausencia temporal:	Pediatras en servicios de Pediatría
Servicio o departamento:	Intensivo, encamamiento, consulta externa de pediatría hemodinámica y ecocardiografía

Descripción General

Tratamiento directo a los pacientes hospitalizados y trabajo en equipo con personal de enfermería y terapia respiratoria.

Ubicación en la Estructura Organizacional

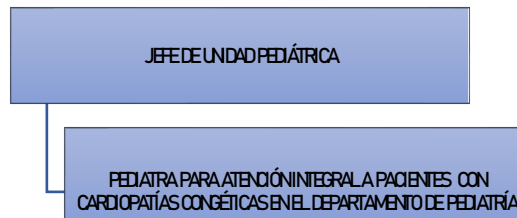

Fecha de elaboración

Diciembre 2018

Fecha de actualización

Diciembre 2021

Principales Funciones

- Velar por el cuidado del niño en el post-operatorio, con cirugía cardiaca, que incluye: soporte básico y avanzado de vida, acceso vascular, manejo de ventilación mecánica, alteraciones metabólicas y otras;
- Visitar a niños operados luego de ingresar del intensivo,
- realizar evaluación clínica de los niños ingresados en encamamiento;
- Atender consultas de especialistas y de profesionales de otras instituciones;
- Analizar resultados e interpretar los exámenes realizados a los pacientes atendidos;
- Preparar diagnósticos de niños según los resultados obtenidos del análisis anterior;
- Archivar los documentos de los pacientes atendidos y mantener su historial transcrito y completo;
- Planificar, supervisar y controlar actividades del personal bajo su responsabilidad;
- Realizar otras funciones y actividades diversas que le sean requeridas por la naturaleza de su profesión;

- i) Asistir a sesiones, convenciones y/o congresos científicos nacionales e internacionales
- j) Preparar reportes estadísticos de trabajos realizados,
- k) actualizar documentos de archivo
- l) Colocar las notas de evolución y órdenes médicas la firma y sello correspondiente,
- m) No utilizar en la redacción de los informes de procedimientos realizados abreviaturas médicas personales.

Así mismo "EL PROFESIONAL" se compromete a asistir a reuniones que se le convoque, con el objeto de evaluar temas de interés para el mejor desempeño, así como brindar apoyo en actividades o tareas que le sean solicitadas. La numeración anterior es únicamente descriptiva y bajo ningún aspecto limitativa. "EL PROFESIONAL" es responsable por los daños y perjuicios que cause por dolo, culpa o ignorancia inexcusable.

Perfil	
Nivel académico:	Médico y Cirujano
Otra formación complementaria:	Pediatra
Experiencia requerida:	N/A
Edad:	Discrecional
Género:	Indistinto
Estado civil:	Discrecional

Condiciones de Contratación	
Tipo de contrato:	Contrato de Prestación Servicios Profesionales
Horario:	Lunes a viernes de 7:00 a 15:00 horas con turnos rotativos cada 3 a 5 días según las necesidades del servicio.

Requisitos Especiales	
Horas extras y fines de semana: Según lo requieran las necesidades y metas fijadas.	

Competencias Personales	
✚ Aptitudes Y Habilidades:	
✧	Habilidad y experiencia adquirida tanato en el entrenamiento de pre grado como en el post grado de medicina interna.
✧	Conocimiento anatómico, fisiológico, etc. Del caso
✧	Conocimiento de los diferentes aparatos o máquinas y su funcionamiento
✧	Interpretación de datos de laboratorio.
✚ Actitudes (cualidades personales):	
✧	Personalidad: Iniciativa propia, extrovertida, espíritu de equipo, entusiasta y eficiente. Buenas relaciones interpersonales, discreta y trabajo bajo presión.
✧	Valores: Responsabilidad, puntualidad, honestidad, honradez.

❄ **Otras cualidades:** Buena presentación personal, buenos modales y vocabulario adecuado, actitud de servicio al paciente.

Competencias Conductuales	
Competencia	Nivel de Requerimiento
Liderazgo	Alto
Toma de decisiones	Alto
Trabajo en equipo	Alto
Trabajo bajo presión	Alto
Actitud de servicio	Alto
Responsabilidad	Alto
Organización	Alto
Auto motivación	Alto
Orientación al logro de resultados	Alto
Habilidades de supervisión	Alto